

OFICINA TÉCNICA DO PDUI – DESENVOLVIMENTO SOCIAL E PATRIMÔNIO HISTÓRICO

Data: 18/12/2023

Horário: 14:00 – 17:00

Participantes: Integrantes da contratada (Consórcio URBTEC™-Technum), da Agência de Assuntos Metropolitanos do Paraná (AMEP), da Equipe de Apoio (EA), da Equipe de Acompanhamento Municipal (EAM), da Equipe de Acompanhamento da Sociedade Organizada (EASO) e da população em geral.

Locais do evento:

- Curitiba – Teatro do Memorial da Cidade de Curitiba – a Rua Dr. Claudino dos Santos, 79 — Bairro São Francisco;
- Rio Branco do Sul – Escola Municipal Otávio Furquin – Rua Cel. Carlos Pioli, 253 — Centro;
- Mandirituba – Salão Social da Igreja Assembleia de Deus – Avenida Paraná, 272 — Centro;

Pauta: Participação das equipes de acompanhamento e da população metropolitana nas oficinas para construção coletiva do diagnóstico de Desenvolvimento Social e Patrimônio Histórico, para o desenvolvimento do Plano de Desenvolvimento Urbano Integrado da Região Metropolitana de Curitiba (PDUI-RMC).

Memória

Nesta data, foi realizada uma oficina técnica com o objetivo de construir o diagnóstico referente ao PDUI-RMC, tendo nesta ocasião o tema central para discussão do Desenvolvimento Social e do Patrimônio Histórico. Os munícipes se reuniram em três diferentes sedes para participar de dinâmicas em grupo, com suporte das equipes técnicas da Agência Metropolitana do Paraná (AMEP) e do Consórcio PDUI Sustentável da RMC. O

objetivo foi aproximar a população do desenvolvimento do plano e, nesta fase, garantir a participação dos cidadãos metropolitanos na construção coletiva do diagnóstico da região. Com foco na temática central, os municípios foram recepcionados nos municípios de Curitiba, Mandirituba e Rio Branco do Sul.

O evento foi aberto pelo representante da AMEP que agradeceu a presença de todos que colaboram com o processo de planejamento deste PDUI. A apresentação inicial foi conduzida pelo representante do Consórcio, Gustavo Taniguchi, com transmissão simultânea para os municípios, que contaram com infraestrutura montada para a realização dos eventos.

Inicialmente foi feita uma contextualização sobre as atividades inerentes ao desenvolvimento deste PDUI, apresentando as etapas do planejamento, temas prioritários a serem discutidos com a população nas oficinas e cronograma de atividades previstas ao longo do processo.

A seguir, Taniguchi continua com a explanação agora sobre o tema proposto para o desenvolvimento das oficinas nesta data. São abordados os conceitos, dados e informações já levantados neste PDUI sobre o tema do Desenvolvimento Social. Para falar do Patrimônio Histórico, foi chamado à frente o especialista Fábio Domingos, que também explanou detalhes sobre esse tema.

Por fim, Taniguchi retoma a palavra para orientar os participantes sobre a dinâmica das oficinas, com formação de grupos e atividades previstas para incentivar a troca de informações, preenchimento de formulários com contribuições e construção da síntese com prioridades elencadas nos grupos. O passo seguinte foi a formação dos grupos e o trabalho dinâmico colocado em prática. Para a formação dos grupos, foi proposta a divisão por temas: desenvolvimento social e patrimônio histórico, cabendo aos participantes a decisão de opção por essa divisão.

Os municípios reunidos em grupos iniciaram a discussão, com o apoio de perguntas norteadoras referentes ao tema proposto. Eles compartilharam experiências vivenciadas e contribuíram com sugestões, demandas e críticas construtivas. Elegeram um relator para transcrever em ficha as contribuições do grupo, mapeando-as, sempre que possível. Após, cada grupo indicou as suas cinco prioridades dentre as contribuições apresentadas.

Por fim, dentre as prioridades de todos os grupos, foram eleitos os cinco destaques de cada sede da oficina (Curitiba, Mandirituba e Rio Branco do Sul). Um representante foi indicado para fazer a leitura desses destaques às demais sedes. Ao final, os participantes se reúnem novamente para conhecer os destaques elencados pelos grupos dos três municípios envolvidos na ação.

Apontamentos e Considerações

- Inicialmente, Gustavo Taniguchi, representante do Consórcio, saudou todos os participantes e fez uma breve introdução sobre a importância da realização deste evento participativo para construção do diagnóstico, o qual buscou retratar a realidade observada na RMC;
- Gustavo Taniguchi fez uma apresentação técnica para contextualizar as etapas do PDUI e sua importância como instrumento de gestão compartilhada de funções públicas metropolitanas, com envolvimento dos municípios que compõem a Região Metropolitana de Curitiba; Também explanou sobre conceitos e dados levantados sobre o Desenvolvimento Social na Região Metropolitana de Curitiba;
- A seguir, convidou o especialista em Patrimônio Histórico e Cultural, Sr. Fábio Domingos, para explanar sobre conceitos e assuntos relacionados ao tema também prioritário nesta oficina;
- A seguir, Gustavo Taniguchi retoma a palavra para explicar a dinâmica e metodologia aplicadas à realização desta oficina, orientando os participantes na formação de grupos e utilização do material didático disponibilizado para elencar demandas e listar contribuições relativas ao tema proposto;
- Os participantes foram informados que em cada grupo haverá membros das equipes técnicas para exercer a função de moderador, sendo eles também especialistas para apoio técnico na condução das discussões do processo de construção da síntese de prioridades relativas ao tema do dia;
- Foi feita a formação dos grupos para o a realização da dinâmica prática, com apoio de perguntas norteadoras referentes ao tema proposto. Os participantes compartilharam experiências vivenciadas, contribuindo com sugestões, demandas e críticas construtivas;

- Os cidadãos de cada grupo elegeram um relator para transcrever as suas contribuições e indicaram cinco prioridades entre elas. Finalizada a indicação das prioridades dos grupos, foram eleitos cinco destaques de cada município, que foram compartilhados com as outras sedes.

Considerações finais

- Com agradecimentos a todos os participantes, o evento é encerrado pelo representante da AMEP.

Participantes

Curitiba	
Participante	Instituição/Localidade
Pedro Portugal Sorrentino	IPPUC
Alfredo V. C. Trindade	IPPUC
Luiz Belmiro Toxoer	IFPR/UFPR
Ruan Victor Amaral	AMEP
Millena Ribeiro dos Reis	AMEP
Marcelo Alexandre de Souza	Solidariedade
Gustavo Taniguchi	Consórcio URBTEC-Technum
Leandro Gortdon	UFPR
Eliana Zanetti Dunaiski	Prefeitura de Almirante Tamandaré
Emiliana F. Machado	Prefeitura de Colombo
Marina R. Gennari	Prefeitura de Araucária
Cristiano Luis Svonka	Prefeitura de Araucária
Luciano Chinda Doarte	Prefeitura de São José dos Pinhais
Antonio Borges dos Reis	SEDRMC/PMC
Miriam Pacheco	SEEC/PR
Giovanna Gonzaga	SEEC/PR
Mônica Máximo da Silva	IPPUC
Milton Luiz Campos	AMEP
Natália Chudzik Bauer	IHGPR
Cristiane Ferreira	Prefeitura de Campo Largo
Mariana Sacoman Kzsán	Consórcio URBTEC-Technum
Ana Paula Bertolin	IPPUC
Gabriela S. Stanga	Consórcio URBTEC-Technum
Fabiana M. Martins	IPHAN-PR
Milena Vasconcelos	
Sheila Branco	OAB/IPPUC

Curitiba	
Participante	Instituição/Localidade
Ana Luiza da Silva Alves	SMDU/Prefeitura de Campo Largo
Andreia Fernandes	SMAS/Prefeitura de Araucária
Natália Mealha Cabrita	SMPL/Prefeitura de Araucária
Cecília Szenkowicz Holtman	Prefeitura de São José dos Pinhais
Lariza de Castro	PPGTU/PINHAIS
Adriana Garcia Matias	IPPUC
Clerdine Luberisse	SEEC/PR
João Marcos Cavalin Luga	PL Campo Largo
Larissa Damasceno Schrammel	AMEP
Julia Pozzetti	SEDRMC
Débora Follador	Consórcio URBTEC-Technum
Sérgio L. Zacarias	Consórcio URBTEC-Technum
Erika Hayashida	IPPUC
Maria Tereza Gonçalves	IPPUC
Edson dos Santos Silva	Campo Largo - Balsa Nova
João Paulo Franco	AMEP
Matheus dos S. Cabral	DPLAN/AMEP
Evelin N. Rezler	SMDU/Prefeitura de Campo Largo
Stefhani B. Antunes	SMDU/Prefeitura de Campo Largo
Eliane Cristina da Silva	SMAS/Prefeitura de Araucária
Mariano Macedo	Consórcio URBTEC-Technum
Juliana T. Ferreira	Arq. Araucária
Dilma Kovalezky	SMCT/Prefeitura de Araucária
Gabriela Hinacio	Prefeitura de São José dos Pinhais
Anderson Hoch Martins	SEMEL/Prefeitura de Pinhais
Wilhelm Meiners	AMEP
Willand Bornia	SEEC
Ronaldo Fabricio	Campo Largo PL
Edson dos Santos Silva	Campo Largo - Balsa Nova
Ana Mazzanotto	PMS - SMU - CAPC
Almir S. da Rocha Jr	UFPR
Beatriz Lemos Almeida	Prefeitura de São José dos Pinhais
Janaína Chudzik	CONCITIBA/IHGPR
Leonardo Mizael C. Machado	AMEP
Ana Lucia Ciffoni	IPPUC
Lumi Dodo	Consórcio URBTEC-Technum

Mandirituba	
Participante	Instituição/Localidade
Helena Pauline Schulze	Consórcio URBTEC™-Technum
Josué da Rosa Coelho	Prefeitura de Mandirituba
Jackson Bühner	Prefeitura de Mandirituba

Mandirituba	
Participante	Instituição/Localidade
Isabela Andreotti do Vale	DPLAN/AMEP
Heloana S. Tureck	AMEP
Henrique Ferreira	Prefeitura de Agudos do Sul
Larissa dos Santos	Prefeitura de Agudos do Sul
Ingrid Rubiane de Bassi Fragoso	Secretaria de Assistência Social/Prefeitura de Piên
Isabelle B. Malaquias	Prefeitura de Piên
Everly Stech	Prefeitura de Mandirituba
Renato Stall Filho	Consórcio URBTEC™-Technum
Ana Luiza Juliatto	Prefeitura de Mandirituba
Juliana Souza	AMEP
Luciana Pichorin	Prefeitura de Tijucas do Sul
Fernando Cordeiro	Mandirituba
Ana Cristina Negoseki	AMEP
Yrivan de Jesus Ferreira	Prefeitura de Mandirituba

Rio Branco do Sul	
Participante	Instituição/Localidade
Douglas Viero	Consórcio URBTEC™-Technum
Vinicius Mottin	Minerárias Rio Branco do Sul
Ingrid Riboski	DI/AMEP
Juarez R. Lara	Prefeitura de Itaperuçu
Sabrina W. de Oliveira	SMAS/Prefeitura de Itaperuçu
Aline Gomes Holanda	SEMDU/Prefeitura de Rio Branco do Sul
Robson Maestrelli	SMELC/Prefeitura de Rio Branco do Sul
Raul de Oliveira Gradovski	DPLAN/AMEP
Monique D'Almeida Brantes	DPLAN/AMEP
Ezilda Furquim	Sindical

Plano de Desenvolvimento Urbano Integrado (PDU) da Região Metropolitana de Curitiba – PR



Evento: Oficina Técnica 02 - Desenvolvimento Social e Patrimônio
CWB

Fase: 02

Data: 18/12/2023

Nome	Instituição / Localidade	Telefone / E-Mail	Assinatura
Ana Luiza da Silva Alves	SMDU - Campo Largo		[Assinatura]
Andressa Jaramandy	SMAS - Araucária		[Assinatura]
Isabela Nealba Cabrita	PMA/SHFL		[Assinatura]
Leandra Szymkiewicz Holmhub	PMSJP - SJP		[Assinatura]
Luiz de Castro	PPGTV / PINHAIS		[Assinatura]
Adriana Grana Mathan	IPPUC/CURITIBA		[Assinatura]
Caroline Quirino	SEEC/PR		[Assinatura]
João Marcos Cavalin Lige	PL CAMPOLONGO		[Assinatura]
Luiza de Macedo D'Almeida	AMEP		[Assinatura]
Julia Pozzetti	SEDRMC		[Assinatura]
[Assinatura]	CONSORCIO		[Assinatura]
SERGIO L. CARARIAS	URBTEC		[Assinatura]
Erica Hayashida	IPPUC/CURITIBA		[Assinatura]
Maria Tereza Fernandes	IPPUC/CURITIBA		[Assinatura]
[Assinatura]	Prefeitura de Almirante Baramba		[Assinatura]
Cristiane Ferreira	SMDS/PMCL - Campo Largo		[Assinatura]
[Assinatura]	Campo Largo - Babalora		[Assinatura]
[Assinatura]	AMEP		[Assinatura]
[Assinatura]	AMEP/DPLAN		[Assinatura]

Ao assinar este Documento, mediante manifestação livre, informada e inequívoca, o participante do evento consente e concorda que o Estado do Paraná, a AMEP e o Consórcio PDUi-RMC Sustentável façam uso de seus dados pessoais, imagem e voz e concorda com o tratamento destes em conformidade com a Lei nº 13.709/2018 - Lei Geral de Proteção de Dados Pessoais (LGPD).



Plano de Desenvolvimento Urbano Integrado (PDU) da Região Metropolitana de Curitiba – PR



Evento: OFICINA TÉCNICA 2 - DESENVOLVIMENTO SOCIAL E PATRIMÔNIO
CWB

Fase: 2

Data: 18/12/23

Nome	Instituição / Localidade	Telefone / E-Mail	Assinatura
Carolin M. Rezler	SMDU - Campo Largo		[Assinatura]
Stephany B. Oliveira	SMDU - Campo Largo		[Assinatura]
Eliane Cristina da Silva	SMAS - Araucária		[Assinatura]
MARIA DO CARLOS	URBTEC		[Assinatura]
Juliana T. Ferreira	Org. Histórico - Araucária		[Assinatura]
Adriane Koralczyk	SMCT - Araucária		[Assinatura]
Gabriela Jaramandy	PMSJP		[Assinatura]
Anderson Machado Martins	Prefeitura Pinhal/SEMEZ		[Assinatura]
Wilhelm Meitner	AMEP		[Assinatura]
Wladimir Berman	SEEC		[Assinatura]
Ronaldo Fabiano	Campo Largo		[Assinatura]
[Assinatura]	Campo Largo - Babalora		[Assinatura]
ANA C. MAZZALOTTO	PMS - SMU CAPC		[Assinatura]
ALAIR S. DA ROCHA JR	UFRR / PINHAIS		[Assinatura]
BEATRIZ LEMOS ALMEIDA	Prefeitura SJP		[Assinatura]
JANUÁRIA CHUDZIK	CONCITIBA / IHGPP		[Assinatura]
LEONARDO MIZUEL C. MACHADO	AMEP		[Assinatura]
ANA LUCIA CIFRENI	IPPUC		[Assinatura]
LIMI TODO	CONSORCIO		[Assinatura]

Ao assinar este Documento, mediante manifestação livre, informada e inequívoca, o participante do evento consente e concorda que o Estado do Paraná, a AMEP e o Consórcio PDUi-RMC Sustentável façam uso de seus dados pessoais, imagem e voz e concorda com o tratamento destes em conformidade com a Lei nº 13.709/2018 - Lei Geral de Proteção de Dados Pessoais (LGPD).



Mandirituba

Plano de Desenvolvimento Urbano Integrado (PDU) da Região Metropolitana de Curitiba – PR



Evento: OFICINA TÉCNICA 2 – DESENV. SOCIAL E PATRIMÔNIO MANDIRITUBA Fase: 2 Data: 18/12/23

Nome	Instituição / Localidade	Telefone / E-Mail	Assinatura
HELENA PAULINE SCHMIDT	CONSORCIO		[Assinatura]
Regina de Souza Costa	Prof. Mandirituba		[Assinatura]
Orachon S. S. B. de Souza	Prof. MT/BA		[Assinatura]
Isabela Andreotti da Vale	AMEP/DPLAN		[Assinatura]
Helena S. Turecki	AMEP		[Assinatura]
Henrique Bezerra Faria	MEF. Aguas do Sul		[Assinatura]
CRISTINA O. L. DOS SANTOS	COOP. ASS. DO SUL		[Assinatura]
INGRID RUBIANE DE BASSI FRAGOSO	PREF. PIEN/SEC. ASSIST. SOCIAL		[Assinatura]
Isabelle B. Malaquias	Prof. Piên		[Assinatura]
EVERLY STECH	PREF. MANDIRITUBA		[Assinatura]
Renato Stall Film	CONSORCIO		[Assinatura]
Andre Luiz de Faria	Bul. Mandirituba		[Assinatura]
Feliana Souza Costa	AMEP		[Assinatura]
Luciana Zickler	Prof. Aguas do Sul		[Assinatura]
Fernando Cordeiro	Mandirituba		[Assinatura]
ANACRISTINA NEGRINI	AMEP		[Assinatura]
Thiery de Jesus Farias	Prof. de Mandirituba		[Assinatura]

Ao assinar este Documento, mediante manifestação livre, informada e inequívoca, o participante do evento consente e concorda que o Estado do Paraná, a AMEP e o Consórcio PDU-RMC Sustentável façam uso de seus dados pessoais, imagem e voz e concorda com o tratamento destes em conformidade com a Lei nº 13.709/2018 - Lei Geral de Proteção de Dados Pessoais (LGPD).



Rio Branco do Sul

Plano de Desenvolvimento Urbano Integrado (PDU) da Região Metropolitana de Curitiba – PR



Evento: OT-2: Desenvolvimento Social e Patrimônio RBS Fase: II Data: 18/12/23

Nome	Instituição / Localidade	Telefone / E-Mail	Assinatura
Daniel Divo	CONSORCIO		[Assinatura]
Unidos Motim	MINERARIA RIO BRANCO DO SUL		[Assinatura]
Angela B. Abank	AMEP/D. I.		[Assinatura]
SUZANA R. T. LARA	PMI/HAPERUCU		[Assinatura]
SABRINA W. DE OLIVEIRA	SMAS/ITAPERUCU		[Assinatura]
Celine Gomes Holanda	PMRBS/SEMDU		[Assinatura]
Robson Marques	PMRBS/SMELC		[Assinatura]
Paul de Oliveira Gradinski	AMEP/DPLAN		[Assinatura]
MONIQUE D'ALMEIDA BRUNES	AMEP/DPLAN		[Assinatura]
EBELIA FURQUIM	SINDICAL		[Assinatura]

Ao assinar este Documento, mediante manifestação livre, informada e inequívoca, o participante do evento consente e concorda que o Estado do Paraná, a AMEP e o Consórcio PDU-RMC Sustentável façam uso de seus dados pessoais, imagem e voz e concorda com o tratamento destes em conformidade com a Lei nº 13.709/2018 - Lei Geral de Proteção de Dados Pessoais (LGPD).



Registros Fotográficos

Curitiba



Mandrituba





Rio Branco do Sul



Contribuições

Curitiba





Grupo 1



Plano de Desenvolvimento Urbano Integrado da Região Metropolitana de Curitiba
Oficina Técnica de Diagnóstico

GRUPO 1
Data: 10/12/23 Local: Wanderley

Contribuição:	Apontamento: <u>PRIORIDADES</u> ★
<p>FLUXO MIGRATÓRIO INTERMUNICIPAL. PRINCIP. SÃO PAULO, ASSIST. SOCIAL SENDO USADO POR PESQUISA DE RENDA + ELEVADA, USO A INDEBIDO + POR RECURSO PESSOAL VULNERÁVEL, PROBLEMAS NOS ESTOS URBANOS → NECESSIDADE ESTUDO DE IMPACTO DE VIZINHANÇA</p>	<p>MERCADO TRABALHO, ESTATOS E SERVIÇOS A ESSAS PRECATORIAS E APRENDER A NOVA CONFIGURACAO POPULACAO, MUL. FAMILIAR E DE GÊNERO - TENDENCIAS E PARTICULARIDADES DAS REGIÕES OBSERVADAS</p>
<p>NOVOS ENTENDIMENTOS GERAM DESENVOLVIMENTO E OPORTUNIDADES MAS GERAM IMPACTO SOCIAL DE OUTRA DA NECESSIDADE ENTOS URBANOS</p>	<p>MUNICÍPIOS A CONSEGUEM + RESOLVER AS QUESTÕES DE FORMA LOCAL. NECESSIDADE DE POLÍTICAS METROPOLITANAS, INTEGRADAS. COMPARTILHAMENTO DE SOLUÇÕES, PODERAMENTO REGIONALIZADO. <i>gerenciamento compartilhado da possibilidade de um fundo metropolit</i></p>
<p>OTIMIZAÇÃO CÔRDIS EXISTENTES PENSANDO EM O QUE SE DESEJA P/ A CIDADE, A DE FORMA REATIVA</p>	<p>SERVICO CONSOLIDADO P/ USO DOS ESTOS POR OUTROS MUNICÍPIOS - CIDADE TRABALHO X CIDADE MORAR</p>
<p>OLHAR O MUNICÍPIO DE FORMA ESTRATÉGICA OBSER- VANDO QUE ENTENDERER É UM PROCESSO AO LONGO DA VIDA, CONSCIENTIZANDO OS HABITOS P/ Q SEJAM INTEGRADAS P/ UM ENVELHECIMENTO SUSTENTÁVEL. CONSERVACAO NOUVELO NÃO SÓ SAÚDE MAS BEM ESTAR, MOBILIDADE, EXISTENTES SÃO REATIVAS, NOVAS CENTRALIDADES DE SERVIÇOS E INFRA</p>	<p><i>NECESSIDADE REATIVIDADE</i></p>
<p>DESENVOLVER REGIÃO METROPOLITANA P/ DESCENTRALIZACAO DE SERVIÇOS, P/ DESENVOLV. ECONOMICO, TENDENCIA, DESENVOLV. DE LOGISTICA P/ ACESSO A ALIMENTACAO SUSTENTÁVEL.</p>	

VERSÃO



Grupo 2

Plano de Desenvolvimento Urbano Integrado da Região Metropolitana de Curitiba
Oficina Técnica de Diagnóstico

Data: 18/12/23 Local: CURITIBA

Contribuição:	Apontamento:	★
8	CAMINHOS HISTÓRICOS PATRIMÔNIO ARQUEOLÓGICO SISTEMAS CONSTRUTIVOS TRADICIONAIS	5
8	INVENTÁRIOS PARTICIPATIVOS P/ EXIBIR IDENTIFICAR O QUE É SIGNIFICATIVO PARA A POPULAÇÃO / IDENTIDADE. COM RETORNO A COMUNIDADE	2
9	COMO? DIVULGAR MELHOR OS MECANISMOS EXISTENTES E INCENTIVOS P/O EXTRAIÇÃO TOMBADO / UTILIZÁ-LOS PARA OUTROS	4
9	ATIVIDADES PÚBLICAS / CHAM PROGRAMAS PARA HABITAÇÃO DE INTERESSE SOCIAL / ESTUDAR PARCERIAS ENTRE GOVERNO E PROPRIETÁRIOS	4
8	ARQUITETURA DE MADEIRA DAS IMIGRANTES ARQUITETURA MODERNISTA	

Consórcio PDUI-RMC Sustentável | URB TEC | technum consultoria | AMEP | PARANÁ GOVERNO DO ESTADO SECRETARIA DAS CIDADES

Plano de Desenvolvimento Urbano Integrado da Região Metropolitana de Curitiba
Oficina Técnica de Diagnóstico

GRUPO 02

Data: 18/12/23 Local: CURITIBA

Contribuição:	Apontamento:	★
6	Indígena, quilombolas, Faxinalenses, Italiana Polonesa, Alemã, Africana, Imigrantes	
7	Escolas de Samba, Festa colheita, festa Igreja Artesanato, Gastronomia, festa/manifestação religiosas, festivais folclóricos, Música, Manifestações étnico-culturais	3
8		

Consórcio PDUI-RMC Sustentável | URB TEC | technum consultoria | AMEP | PARANÁ GOVERNO DO ESTADO SECRETARIA DAS CIDADES

Plano de Desenvolvimento Urbano Integrado da Região Metropolitana de Curitiba
Oficina Técnica de Diagnóstico

Data: 10/12/13 Local: Curitiba

Contribuição:	Apontamento:	★
<input type="checkbox"/> <p><u>EM VERMELHO</u>: PATRIMÔNIO TOMADO - Monumento Antônio Tostes (campo Largo) - Museu Histórico do campo Largo - Museu do Mate</p> <p>NO MAPA</p>		<input type="checkbox"/>
<input type="checkbox"/> <p><u>EM VERDE</u>: EM ESTUDO COMO tem INTERESSE DE PRESERVAÇÃO - Região central de campo Largo</p> <p>NO MAPA</p>		<input type="checkbox"/>
<input type="checkbox"/> <p>Falta de incentivos fiscais</p>		<input type="checkbox"/>
<input type="checkbox"/> <p>Falta de estudos no nível estadual que foca os elementos sempre às áreas metropolitanas</p>		<input type="checkbox"/>
<input type="checkbox"/> <p>Falta de políticas públicas p/ patrimônios históricos, falta de intervenções pontuais.</p>		<input type="checkbox"/>
<input type="checkbox"/>		<input type="checkbox"/>
<input type="checkbox"/>		<input type="checkbox"/>

Contribuição:	Apontamento:	★
<input type="checkbox"/> <p>Falta de conscientização / educação Patrimônios / sobre os pontos históricos</p> <p>1</p>		<input type="checkbox"/>
<input type="checkbox"/> <p>OS PROBLEMAS DE ACESSO A MORADIA, VIOLÊNCIA E RECURSOS FINANCEIROS DA POPULAÇÃO URBANA MAIS POBRE COMPROMETEU A IDENTIDADE CULTURAL E ESTÉTICA DOS BAIRROS RESIDENCIAIS EM GRANDES CIDADES, IDENTIDADES QUE QUASE DESAPARECERAM TOTALMENTE</p>		<input type="checkbox"/>
<input type="checkbox"/> <p><u>EM AZUL</u>: COMUNIDADE BULLOMBOLA</p> <p>NO MAPA</p>		<input type="checkbox"/>
<input type="checkbox"/> <p>● CENTROS HISTÓRICOS</p> <p>NO MAPA</p>		<input type="checkbox"/>
<input type="checkbox"/>		<input type="checkbox"/>

Consórcio PDUi-RMC Sustentável | URB TEC | technum consultoria | MEP | PARANÁ GOVERNO DO ESTADO SECRETARIA DAS CIDADES

VERSÃO PRELIMINAR

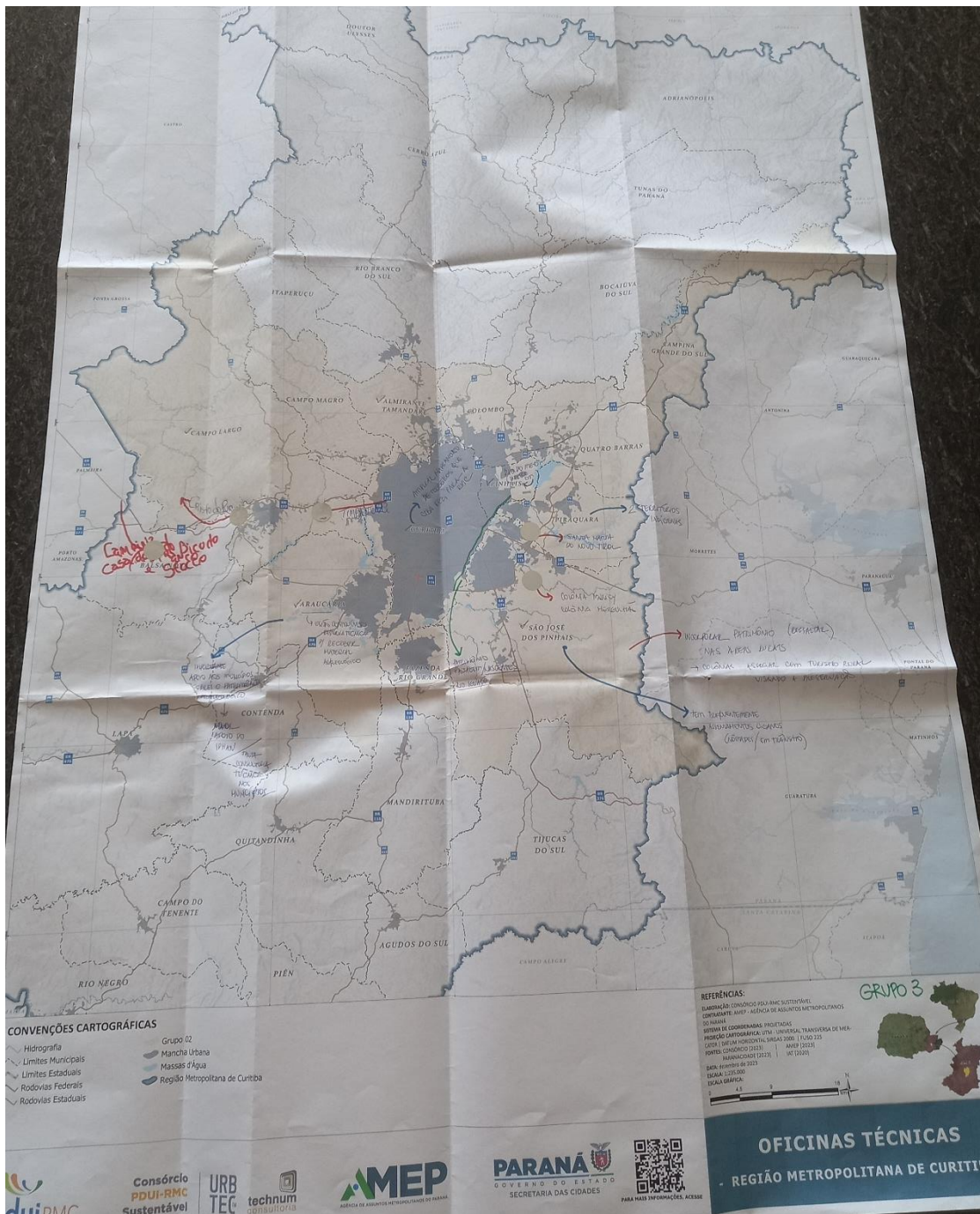

Destaques



Plano de Desenvolvimento Urbano Integrado da Região Metropolitana de Curitiba
Oficina Técnica de Diagnóstico

GRUPO ① SOCIAL

Data: 10 / 12 / 23 Local: CURITIBA

Contribuição:	Destaques regionais:
<input type="checkbox"/>	municípios n conseguem + resolver as questões de forma isolada. Há necessidade de políticas públicas integradas, compartilhamento de soluções, planejamento regionalizado, governança metropolitana e possibilidade de um fundo metropolitano e um sistema de coberturas unificados.
<input type="checkbox"/>	necessidade de adequar a infra-estrutura urbana, equipamentos e serviços p/ atender a novas configurações populacionais, familiares e de gênero, observadas as tendências e particularidades por regiões
<input type="checkbox"/>	necessidade de planejamento estratégico q. concilie os processos em sua totalidade (ex. envelhecimento da população), atuando n áreas de forma reativa, atuando na conscientização dos hábitos ao longo da vida (deslocamento ativo, hábitos alimentares, atividade física)
<input type="checkbox"/>	necessidade de descentralização de serviços e geração de novas centralidades de modo associado p/ promover o desenvolvimento econômico e diminuir a dependência em relação ao município polo
<input type="checkbox"/>	aprofundar estudos migratórios que tenham suporte ao planejamento estratégico



Plano de Desenvolvimento Urbano Integrado da Região Metropolitana de Curitiba
Oficina Técnica de Diagnóstico

GRUPOS ② E ③ PATRIMÔNIO

Data: 18 / 12 / 23 Local: CURITIBA

Contribuição:	Destaques regionais:
<input type="checkbox"/>	EDUCAR PATRIMONIAL PARA A POPULAÇÃO E PROFISSIONAIS, GESTORES FORMAÇÃO DE
<input type="checkbox"/>	INVENTÁRIOS PARTICIPATIVOS PARA Mapeamento DO PATRIMÔNIO MATERIAL E IMATERIAL + ARQUEOLÓGICO E NATURAL
<input type="checkbox"/>	ASSOCIAÇÃO DE PATRIMÔNIO COM TURISMO (INCLUSIVE RURAL) PARA GERAÇÃO DE RENDA.
<input type="checkbox"/>	APM LOCAL E DIVULGAÇÃO DE MECANISMOS EXISTENTES E INCENTIVOS PARA A PRESERVAÇÃO LEGISLAÇÃO COMPATÍVEL NAS 3 ESFERAS, INDICAÇÃO DE FONTES DE RECURSOS
<input type="checkbox"/>	DAR VISIBILIDADE A TODAS AS CULTURAS INDEGENITAS NA REGIÃO METROPOLITANA: COMUNIDADES TRADICIONAIS (GUILOMBOLAS, FAXINALENSES), POPULAÇÃO DE MATIZ AFRICANA, CIGANOS, IMIGRANTES AFRICANOS HISTÓRICA E PRESENTE

* POVOS INDEGENITAS



Mandirituba

Grupo 1







**Plano de Desenvolvimento Urbano Integrado da
Região Metropolitana de Curitiba**
Oficina Técnica de Diagnóstico

DESENV. SOCIAL

Data: 18 / 12 / 23 Local: mandirituba

Contribuição:	Apontamento:	★
1	<ul style="list-style-type: none"> * crescimento de populacional desordenado, afetando as questões sociais de cada município. * aumento na faturação em criação de rua. * implicando no aumento dos serviços distribuído. * falta de equipe técnica capacitada. 	<input type="checkbox"/>
2	<ul style="list-style-type: none"> * crescimento de comunidades terciárias. * sem documentação MAUD ATUA → IO RESSAS (CVA) 	<input type="checkbox"/>
3	<ul style="list-style-type: none"> * migração de questões sociais. * envolvendo questões culturais. * demanda para o município/responsabilidade. * falta suporte do estado aos municípios. * demanda não é suprida/acolhimento institucional. 	<input type="checkbox"/>
4	<ul style="list-style-type: none"> * Posição dos municípios: * esvaziamento * desmembramento / fêrea de território. 	<input type="checkbox"/>
5	<ul style="list-style-type: none"> * falta de convergência aos municípios com áreas de MANUAIS. * implicando na questão INDUCIAL PARA O desenvolvimento. 	<input type="checkbox"/>
6	<ul style="list-style-type: none"> * 	<input type="checkbox"/>
		<input type="checkbox"/>
		<input type="checkbox"/>
		<input type="checkbox"/>

VERSÃO PDU

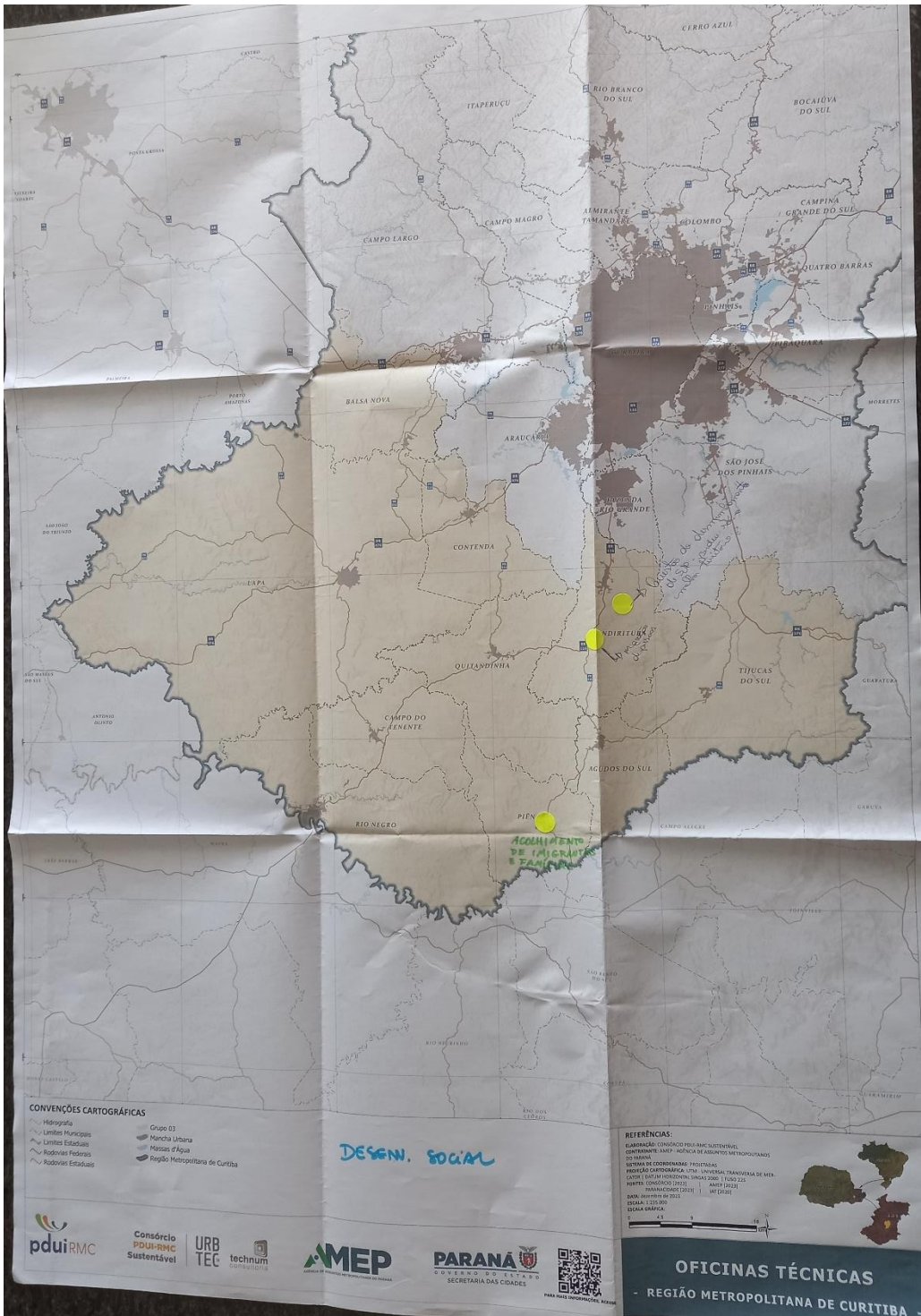

Grupo 2

Plano de Desenvolvimento Urbano Integrado da Região Metropolitana de Curitiba
Oficina Técnica de Diagnóstico

PATRIMÔNIO
Data: 18 / 12 / 23 Local: MANDUITUBA

Contribuição:	Apontamento:	★
1	<ul style="list-style-type: none"> * PATRIMÔNIO HISTÓRICO * FALTA DE AUXÍLIO PARA O LEVANTAMENTO CENSOGRÁFICO * RESEARTE / Mapeamento 	<input type="radio"/>
2	<ul style="list-style-type: none"> * FALTA DE DIAGNÓSTICO INTEGRADO, PARA IDENTIFICAÇÃO * FALTA DE INVESTIMENTO FINANCEIRO E TECNOLÓGICO * ESTRUTURA EDUCACIONAL VOLTADA AO PATRIMÔNIO 	<input checked="" type="radio"/>
3	<ul style="list-style-type: none"> * IDENTIFICAÇÃO DAS ESTAS * ESTA DO UIMÃO / CAMINHO DO RADICAL * HISTÓRICAS E CULTURAIS (ESTAS) * FALTA DE PLANO DE DIVULGAÇÃO DO PATRIMÔNIO HISTÓRICO CULTURAL / MATERIAL / IMATERIAL 	<input checked="" type="radio"/>
4	<ul style="list-style-type: none"> * FALTA DE EQUIPE TÉCNICA QUALIFICADA NOS MUNICÍPIOS * ESTRUTURAÇÃO DA EQUIPE / DEPARTAMENTO 	<input checked="" type="radio"/>
5	<ul style="list-style-type: none"> * RESTOS DAS PATRIMÔNICAS, SEM DIVULGAÇÃO P/ A REGIÃO METROPOLITANA * COMUNIDADES TRADICIONAIS * CULTURA 	<input checked="" type="radio"/>
6	<ul style="list-style-type: none"> * FALTA DO CONCEITO CULTURAL NOS MUNICÍPIOS * FALTA DO INVESTIMENTO NA CULTURAL * BURENDO A DEB. ESTRUTURA DA CULTURAIS MUNICÍPIOS, QUE NAO ESTA METAFORICAMENTE RECONSTRUINDO EM SEU PATRIMÔNIO 	<input checked="" type="radio"/>
		<input type="radio"/>
		<input type="radio"/>
		<input type="radio"/>



VERSÃO PRELIMINAR

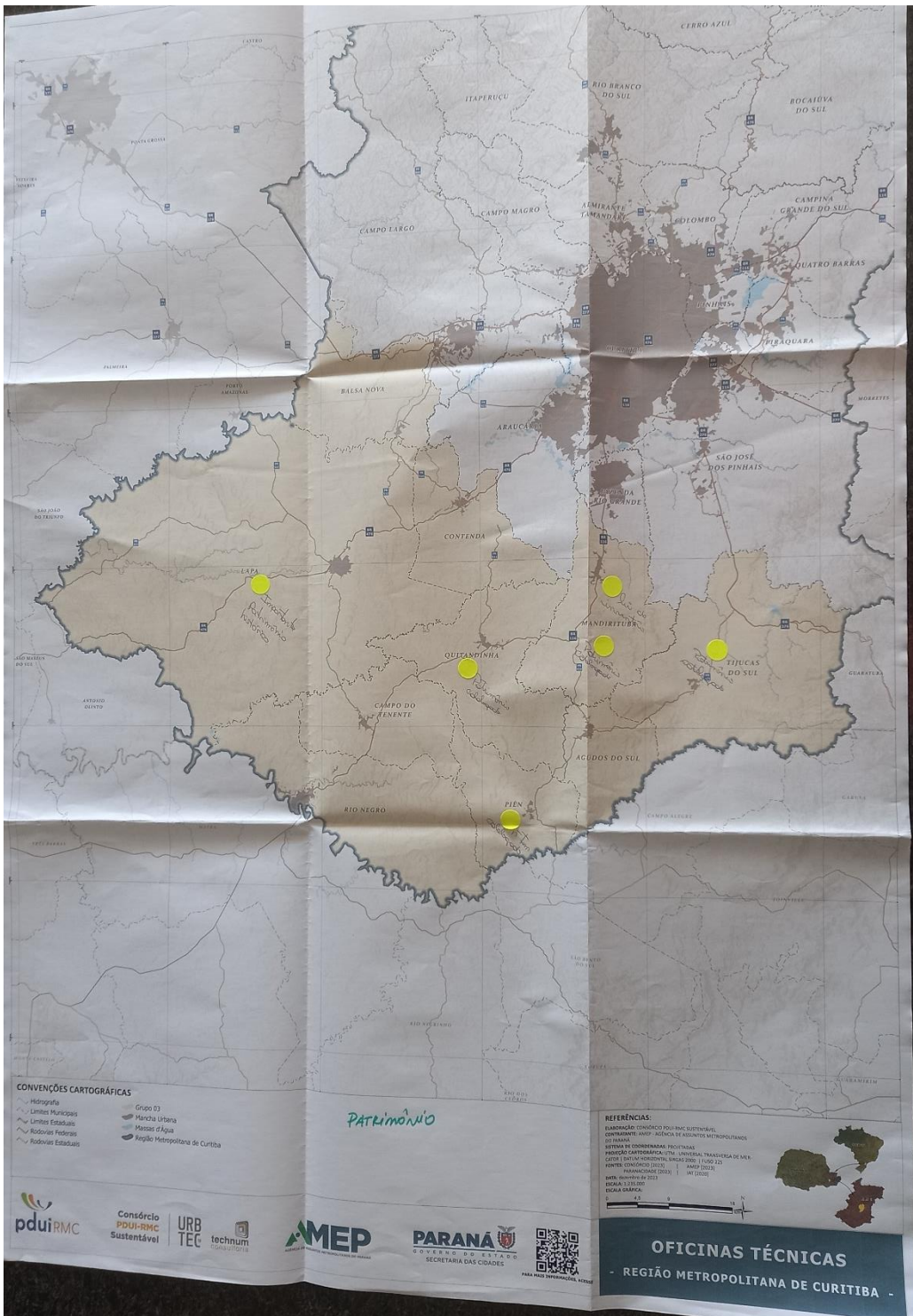

Destaques



Plano de Desenvolvimento Urbano Integrado da Região Metropolitana de Curitiba

DESENV. SOCIAL

Oficina Técnica de Diagnóstico

Data: 19/12/23 Local: MANDIRITUBA

Contribuição:	Destaques regionais:
<input type="radio"/>	* CRESCIMENTO POPULACIONAL DESORGANIZADO, REFLETINDO NAS QUESTÕES SOCIAIS DE CADA MUNICÍPIO. * AUMENTO NA POPULAÇÃO EM SITUAÇÃO DE RUA, IMPLICANDO NO AUMENTO DOS SERVIÇOS DISPONÍVEIS. * FALTA DE EQUIPE TÉCNICA CAPACITADA.
<input type="radio"/>	* CRESCIMENTO DE COMUNIDADES TERAPÊUTICAS SEM DOCUMENTAÇÃO * MANDIRITUBA → 10 PESSOAS (FIXA)
<input type="radio"/>	* MIGRAÇÃO POR QUESTÕES SOCIAIS, ENVOLVENDO QUESTÕES CULTURAIS, DEMANDA QUE REFLETE PARA O MUNICÍPIO / RESPONSABILIDADE * FALTA SUPORTE DO ESTADO AOS MUNICÍPIOS, A DEMANDA NÃO É SUPRIDA, PRINCIPALMENTE EM RELAÇÃO AO ACOLOTIMENTO INSTITUCIONAL
<input type="radio"/>	* POSIÇÃO DOS MUNICÍPIOS : ESCALONAMENTO, DESMEMBRAMENTO / PERCA DE TERRITÓRIO
<input type="radio"/>	* FALTA DE COMPENSAÇÃO AOS MUNICÍPIOS COM ÁREAS DE MANANCIAS, IMPLICANDO NA QUESTÃO INDUSTRIAL PARA O DESENVOLVIMENTO.



Plano de Desenvolvimento Urbano Integrado da Região Metropolitana de Curitiba

PATRI MÔNIO

Oficina Técnica de Diagnóstico

Data: 18/12/23 Local: MANDIRITUBA

Contribuição:	Destaques regionais:
<input type="radio"/>	FALTA DE DIAGNOSTICO INTEGRADO PARA IDENTIFICAÇÃO DO PATRIMONIO EM GERAL, REFLETINDO NA FALTA DE INCENTIVO FINANCIERO E TECNOLÓGICO, OU DEJA A ESTRUTURA EDUCACIONAL VOLTADA AO PATRIMONIO.
<input type="radio"/>	IDENTIFICAÇÃO DAS ROTAS CULTURAIS, COMO POR EXEMPLO ROTA DO VIAMÃO E CAMINHO DO FEABIEU, REFLETINDO NA FALTA DE UM PLANO DE DIVULGAÇÃO DESSSES PATRIMONIOS, E ROTAS HISTORICAS E CULTURAIS.
<input type="radio"/>	A FALTA DE EQUIPE TÉCNICA QUALIFICADA NOS MUNICÍPIOS, OU SEJA A ESTCUTUEAÇÃO DA EQUIPE / DEPARTAMENTO/ SECRETARIA.
<input type="radio"/>	A FALTA DO CONCEITO CULTURAL NOS MUNICÍPIOS, FALTA DO INVESTIMENTO NA CULTURA. EUTENDEC ABERAL ESTEUTURA DA CULTURA NOS MUNICÍPIOS, QUE NÃO ESTÁ MCEA MEUTE REPRESENTADA EM OCU PATRIMONIO.
<input type="radio"/>	* MANTER AS FESTAS TRADICIONAIS, COMO DAS PADROEIRAS DE CADA MUNICÍPIO, AS QUAIS UPO TEM A DEVIDA DIVULGAÇÃO NA REGIÃO METROPOLITANA, * COMUNIDADES TRADICIONAIS / CULTURA DAS MESMAS.

Rio Branco do Sul

Grupo único

Plano de Desenvolvimento Urbano Integrado da Região Metropolitana de Curitiba
Oficina Técnica de Diagnóstico

Data: / / Local: _____

Contribuição:	Apontamento:	Contribuição:	Apontamento:
<input type="checkbox"/>	- com o aumento populacional, houve o aumento da população em subúrbio de cruz, que migro entre as cidades	<input type="checkbox"/>	Falta de produtores locais para projetos culturais de lei de incentivo. O investimento acaba sendo para outros municípios
<input type="checkbox"/>	- usas cultural antiga nos municípios, que perpetuam uma visão de invisibilidade das mulheres e tem como realidade violência doméstica, gravidez na adolescência	<input type="checkbox"/>	Necessidade de inventários do patrimônio material e imaterial. Necessidade de mais concessões culturais e de assistência social.
<input type="checkbox"/>	Falta de políticas públicas e dados sobre questões sociais. Falta de investimentos regionais (patrimônio do município)	<input type="checkbox"/>	Falta de continuidade das festas tradicionais e verba para o patrimônio (antigos) tombamento.
<input type="checkbox"/>	Falta de concursos públicos e remunerações adequadas para monumentos do corpo técnico, além da necessidade de capacitação e suporte dos recursos humanos.	<input type="checkbox"/>	Falta de preservação do linha ferroviária e investimentos em patrimônio e equipamentos públicos na região, se concentram na capital
<input type="checkbox"/>	Desenvolvimento das cidades partindo do usas industrial e sem olhar para a população e sua relação e como a cidade	<input type="checkbox"/>	



VERSÃO P

Transcrição das Contribuições

Curitiba

GRUPO 1

Sede	Apontamento	Prioridade
Curitiba	Fluxo migratório interestadual, principalmente São Paulo, assistência social sendo usada por pessoas de renda mais elevada, uso não direcionada mais por perfil vulnerável, problemas nos equipamentos urbanos - necessidade de Estudo de Impacto de Vizinhança	Prioridade
Curitiba	Novos empreendimentos geram desenvolvimento e oportunidades mas geram impacto social por conta da necessidade de equipamentos urbanos	Prioridade
Curitiba	Otimização equipamentos existentes pensando em que se deseja para a cidade, não de forma reativa Serviço consorciado para uso dos equipamentos por outros municípios - onde trabalho x onde moro	Prioridade
Curitiba	Olhar o município de forma estratégica observando que envelhecer é um processo ao longo da vida, conscientizando os hábitos para que sejam integrados para um envelhecimento saudável envolvendo não só saúde, mas bem estar, mobilidade, "preventivo", políticas existentes são reativas, novas centralidades de serviços e infraestrutura, insegurança alimentar	Prioridade
Curitiba	Desenvolver região metropolitana para descentralização dos serviços, para desenvolvimento econômico, trabalho, desenvolvimento de logística para acesso à alimentação saudável	Prioridade
Curitiba	Mercado trabalho, equipamentos e serviços não estão preparados para atender a nova configuração populacional, familiar e de gênero - tendências e particularidades das regiões observadas	Prioridade
Curitiba	Municípios não conseguem mais resolver as questões de forma isolada. Necessidade de políticas metropolitanas, integradas. Compartilhamento de soluções, planejamento regionalizado Governança metropolitana com a possibilidade de usufruto metropolitano	Prioridade

GRUPO 2

Sede	Apontamento	Prioridade
Curitiba	Caminhos históricos Patrimônio arqueológico Sistemas construtivos tradicionais	Prioridade
Curitiba	Inventários participativos para identificar o que é significativo para a população/identidade, com retorno à comunidade	Prioridade
Curitiba	Como? Divulgar melhor os mecanismos existentes e incentivos para o patrimônio tombado/utilizar para atividades e órgãos públicos/criar programas para habitação de interesse social/estudar parcerias entre governo e proprietários	Prioridade
Curitiba	Arquitetura de madeira dos imigrantes Arquitetura modernista	
Curitiba	Formas de morar Feiras e mercados	
Curitiba	Como. Educação patrimonial incluída no currículo escolar	Prioridade

GRUPO 2

Sede	Apontamento	Prioridade
Curitiba	Indígena, quilombolas, faxinalenses, italiana, polonesa, alemã, africana, imigrantes	
Curitiba	Escolas de samba, festa colheita, festa igreja, artesanato, gastronomia, festa/manifestação religiosa, festivais folclóricos, música, manifestações étnico-culturais	Prioridade
Outras observações:		
Curitiba	Falta de incentivo fiscal	
Curitiba	Falta de estudos a nível estadual que faça o levantamento completo dos dados metropolitanos	
Curitiba	Falta de políticas públicas para patrimônios históricos, falta de interesse político	
Curitiba	Falta de conscientização/educação patrimonial sobre os povos históricos	
Curitiba	Os problemas de acesso a moradia, violência e recursos financeiros da população urbana mais pobre comprometeu a identidade cultural e estética dos bairros residenciais em grandes cidades, identidades que quase desapareceram totalmente	

GRUPO 3

Sede	Apontamento	Prioridade
Curitiba	SJP - já tem legislação de patrimônio e tem COMPAC. E os demais municípios, têm alguma coisa?	
Curitiba	Em SJP - há 15 bens tombados. Quase sem patrimônio indígena Sem registro de patrimônio afro	
Curitiba	Falta de legislação = falta de conhecimento e reconhecimento da população. Precisaria de formação de equipe capacitada.	
Curitiba	Educação patrimonial = formação da população e de profissionais. Conversa entre legislações/ Plano Diretor, Lei de Patrimônio	Prioridade
Curitiba	Araucária tem legislação Tem avançado nas políticas patrimoniais	
Curitiba	Patrimônio é amplo = contempla várias culturas (afro/indígena), precisa divulgar que existem esses patrimônios População toda precisa sentir-se representada	
Curitiba	Pinhais = mesma realidade - falta equipe capacitada para as oficinas de ação patrimonial = educação	
Curitiba	Almirante Tamandaré = ainda falta comunicação e registro dos patrimônios; ainda não tem legislação, tem Conselho de Cultura	
Curitiba	Falta equipe e falta capacitação Questão geral	
Curitiba	Colombo iniciou a pouco tempo Mesmas dificuldades	
Curitiba	Campo Largo/Balsa Nova - Resistência política também atrapalha - falta apoio interno = gestão pública	Prioridade
Curitiba	Cuidado com a aculturação; são muitas culturas em cada município	
Curitiba	Trabalhar o turismo rural em todos os municípios Indicar itens de patrimônio na área rural Associar patrimônio e turismo	Prioridade

GRUPO 3

Sede	Apontamento	Prioridade
Curitiba	Trabalhar os espaços dos terrenos e territórios indígenas e de cultura cigana (culturas em trânsito)	
Curitiba	Trabalhar a paisagem natural Pinhais, Piraquara, Quatro Barras - cuidar das nascentes e explorar esse patrimônio	
Curitiba	Patrimônio arqueológico = formação do IPHAN para capacitação de profissionais para trabalho	
Curitiba	Trabalho com Inventários dos Patrimônios Material e Imaterial Mapeamento	Prioridade
Curitiba	Trabalhar as legislações Carência de minutas ou falta de apoio técnico para suas aprovações	Prioridade
Curitiba	Trabalhar questão dos recursos Indicar quais recursos, instrumentos que podem efetivamente ser aplicados	Prioridade

Mandirituba

GRUPO 1

Sede	Apontamento	Prioridade
Mandirituba	- Crescimento populacional desorganizado, refletindo nas questões sociais de cada município. - Aumento na população em situação de rua - Implicando no aumento dos serviços disponíveis - Falta de equipe técnica capacitada	Prioridade
Mandirituba	- Crescimento de comunidades terapêuticas - Sem documentação Mandirituba - 10 pessoas (fixa)	Prioridade
Mandirituba	- Migração por questões sociais - Envolvendo questões culturais - Demanda para o município/responsabilidade - Falta suporte do estado aos municípios - Demanda não é suprida/acolhimento institucional	Prioridade
Mandirituba	- Posição dos municípios: - Escalonamento - Desmembramento/perca de território	Prioridade
Mandirituba	- Falta de compensação aos municípios com áreas de mananciais - Implicando na questão industrial para o desenvolvimento	Prioridade

GRUPO 2

Sede	Apontamento	Prioridade
Mandirituba	- Patrimônio histórico - Falta de auxílio para o levantamento e identificação - Resgate/mapeamento	

GRUPO 2

Sede	Apontamento	Prioridade
Mandirituba	- Falta de diagnóstico integrado, para identificação - Falta de incentivo financeiro e tecnológico - Estrutura educacional voltado ao patrimônio	Prioridade
Mandirituba	- Identificação das rotas - Rota do Viamão/Caminho do Peabiru - Históricas e culturais (rotas) - Falta de plano de divulgação do patrimônio histórico cultural/material/imaterial	Prioridade
Mandirituba	- Falta de equipe técnica qualificada nos municípios - Estruturação da equipe/departamento	Prioridade
Mandirituba	- Festas das padroeiras, sem divulgação para a região metropolitana - Comunidades tradicionais - Cultura	Prioridade
Mandirituba	- Falta do conceito cultural nos municípios - Falta do investimento na cultura - Entender a real estrutura da cultura nos municípios, que não está meramente representada em seu patrimônio	Prioridade

Rio Branco do Sul

GRUPO ÚNICO

Sede	Apontamento	Prioridade
Rio Branco do Sul	Com o aumento populacional, houve o aumento da população em situação de rua, que migra entre as cidades	Prioridade
Rio Branco do Sul	Visão cultural antiga nos municípios, que perpetuam uma visão de invisibilização das mulheres e tem como resultado violência doméstica, gravidez na adolescência	Prioridade
Rio Branco do Sul	Falta de políticas públicas e dados sobre questões sociais. Falta de investimentos regionais (sobrecarga do orçamento municipal)	Prioridade
Rio Branco do Sul	Falta de concursos públicos e remuneração adequada para manutenção do corpo técnico, além da necessidade de capacitações e suporte dos recursos humanos.	Prioridade
Rio Branco do Sul	Desenvolvimento das cidades partindo da visão industrial e sem olhar para a população e sua relação e acesso à cidade	Prioridade
Rio Branco do Sul	Falta de produtores locais para projetos culturais de lei de incentivo. O investimento acaba sendo para outros municípios.	Prioridade
Rio Branco do Sul	Necessidade de inventário do patrimônio material e imaterial. Necessidade de mais consórcios culturais e de assistência social.	Prioridade
Rio Branco do Sul	Falta de continuidade das festas tradicionais e verba para o patrimônio (restauro), tombamento	Prioridade
Rio Branco do Sul	Falta de preservação da linha ferroviária e investimentos em patrimônios e equipamentos públicos na região, se concentram na capital.	Prioridade

Destaques regionais

CURITIBA

Destaques regionais – Desenvolvimento Social
Municípios não conseguem mais resolver as questões de forma isolada. Há necessidade de políticas públicas integradas, compartilhamento de soluções, planejamento regionalizado, governança metropolitana com possibilidade de um fundo metropolitano e um sistema de cadastros unificados.
Necessidade de adequar a infraestrutura urbana. Equipamentos e serviços para atender a nova configuração populacional, familiar e de gênero, observadas as tendências e particularidades por região
Necessidade de planejamento estratégico que considere os processos em sua totalidade (ex. envelhecimento da população), atuando não apenas de forma reativa, atuando na conscientização dos hábitos ao longo da vida (deslocamento ativo, hábitos alimentares, atividade física)
Necessidade de descentralização de serviços e geração de novas centralidades de modo associado para favorecer o desenvolvimento econômico e diminuindo a dependência em relação ao município polo
Aprofundar estudos imigratórios que tenham suporte ao planejamento estratégico
Destaques regionais – Patrimônio
Educação patrimonial para a população e formação de profissionais, gestores
Inventários participativos para mapeamento do patrimônio material e imaterial + arqueológico e natural
Associação de patrimônio com turismo (inclusive rural) para geração de renda
Aprimorar e divulgar mecanismos existentes e incentivos para a preservação Legislação compatível nas 3 esferas, indicação de fontes de recursos
Dar visibilidade a todas as culturas integrantes na região metropolitana *Comunidades tradicionais (quilombolas, faxinalenses), população de matriz africana, ciganos, imigração histórica e recente *Povos indígenas

MANDIRITUBA

Destaques regionais – Desenvolvimento Social
<ul style="list-style-type: none"> - Crescimento populacional desorganizado, refletindo nas questões sociais de cada município. - Aumento na população em situação de rua, implicando no aumento dos serviços disponíveis <ul style="list-style-type: none"> - Falta de equipe técnica capacitada
<ul style="list-style-type: none"> - Crescimento de comunidades terapêuticas <ul style="list-style-type: none"> - Sem documentação Mandirituba - 10 pessoas (fixa)
<ul style="list-style-type: none"> - Migração por questões sociais, envolvendo questões culturais, demanda para o município/responsabilidade - Falta suporte do estado aos municípios, a demanda não é suprida/acolhimento institucional
<ul style="list-style-type: none"> - Posição dos municípios: escalonamento, desmembramento/perca de território
<ul style="list-style-type: none"> - Falta de compensação aos municípios com áreas de mananciais, implicando na questão industrial para o desenvolvimento
Destaques regionais - Patrimônio
Falta de diagnóstico integrado para identificação do patrimônio social, refletindo na falta de incentivo financeiro e tecnológico, ou seja, a estrutura educacional voltada ao patrimônio.
Identificação das rotas culturais, como por exemplo Rota do Viamão e Caminho do Peabiru, refletindo na falta de um plano de divulgação desses patrimônios, e rotas históricas e culturais.

MANDIRITUBA

Destaques regionais - Patrimônio
A falta de equipe técnica qualificada nos municípios, ou seja, a estruturação da equipe/departamento/secretaria.
A falta do conceito cultural nos municípios, falta do investimento na cultura. Entender a real estrutura da cultura nos municípios, que não está meramente representada em seu patrimônio.
- Manter as festas tradicionais, como das padroeiras de cada município, as quais não tem a devida divulgação na região metropolitana - Comunidades tradicionais/cultura das mesmas.

RIO BRANCO DO SUL

Destaques regionais
Com o aumento populacional, houve o aumento da população em situação de rua, que migra entre as cidades
Visão cultural antiga nos municípios, que perpetuam uma visão de invisibilização das mulheres e tem como resultado violência doméstica, gravidez na adolescência
Falta de políticas públicas e dados sobre questões sociais. Falta de investimentos regionais (sobrecarga do orçamento municipal) Falta de concursos públicos e remuneração adequada para manutenção do corpo técnico, além da necessidade de capacitações e suporte dos recursos humanos.
Desenvolvimento das cidades partindo da visão industrial e sem olhar para a população e sua relação e acesso à cidade
Falta de produtores locais para projetos culturais de lei de incentivo. O investimento acaba sendo para outros municípios.
Necessidade de inventário do patrimônio material e imaterial. Necessidade de mais consórcios culturais e de assistência social.
Falta de continuidade das festas tradicionais e verba para o patrimônio (restauro), tombamento
Falta de preservação da linha ferroviária e investimentos em patrimônios e equipamentos públicos na região, se concentram na capital.

Apresentação



Oficina Técnica 02 – Desenvolvimento Social e Patrimônio

18/12/2023

Pautas

- 1 Funcionamento da OT2
- 2 O PDUI da Região Metropolitana de Curitiba
- 3 Plano Metropolitano x Plano Municipal
- 4 Conceituação das Funções Públicas de Interesse Comum
- 5 Fases do PDUI: como se constrói um diagnóstico?
- 6 Dinâmica da Oficina
- 7 Apresentação Técnica

Funcionamento da OT02



Objetivos Específicos do PDUI–RMC (TR)



A Região Metropolitana de Curitiba

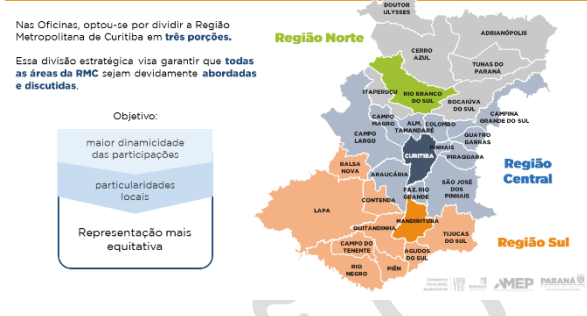

Fases de Elaboração do PDUI-RMC

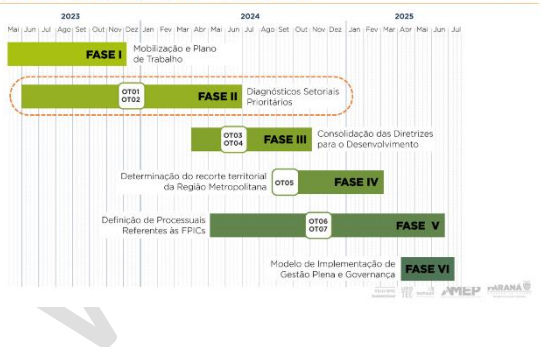

Plano de Desenvolvimento Urbano Integrado

O que é?
É um instrumento que orienta o desenvolvimento urbano de uma região metropolitana. De acordo com o Estatuto da Metrópole, é **obrigatório para todas as RMs** e precisa ser **revisado a cada 10 anos**.

Qual o objetivo?
Promoção da cooperação entre os municípios, visando o **efetivo desenvolvimento da RMC**, com a definição de diretrizes para a gestão das **Funções Públicas de Interesse Comum (FPICs)**.

Plano Municipal x Plano Municipal



Conceituação das Funções Públicas de Interesse Comum



Como se constrói o Diagnóstico



Objetivo da Oficina



Participação das equipes técnicas e da sociedade

Qualidade dos Diagnósticos

- Potencializar o **conhecimento** e a **mobilização local**
 - Troca de experiências diversas;
 - Engajamento da população;
 - Compreensão de questões locais;
 - Construção de consciência coletiva;
 - Identificação de prioridades.
- **Fornecimento de dados** relevantes ao PDUI

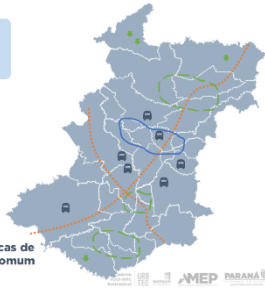

Interação das Funções Públicas de Interesse Comum

Perguntas norteadoras



- 5 Como funcionam os **convênios municipais** nas áreas de desenvolvimento social (saúde, educação, etc) do seu município? Em que sentido a autoridade metropolitana poderia ajudar?
- 6 Quais são as **identidades culturais** da Região Metropolitana de Curitiba?
- 7 Como essas identidades culturais se manifestam?
- 8 Quais **edifícios, saberes, costumes, manifestações culturais e ritos** devem ser preservados?



Perguntas norteadoras



- 1 Em termos **popacionais**, como você observa as **mudanças da última década** no seu município? E relacionando com as **tendências observadas para a RMC**, procurando destacar distanciamentos e aproximações?
- 2 Em termos de **trabalho e renda**, como ocorre o rebatimento da **crise** observada na última década no seu município?
- 3 Em que posição o seu município e a sua região se situam nas **desigualdades estruturais históricas** da RMC? Quais são as **condicionantes sócio-históricas** que permitem essa conclusão?
- 4 Quais são os **gargalos dos serviços públicos municipais** e como a autoridade metropolitana poderia ajudar a superá-los?



Desafios para caracterização social



O diagnóstico socioeconômico normalmente levanta **desigualdades sociais condicionantes do planejamento urbano**, que usualmente estão ligadas a processos multifatoriais, como estratificação socioeconômica, questões culturais ou políticas.



Desafios para caracterização social



- A maior parte das competências administrativas/governativas dos serviços públicos das áreas listadas anteriormente já **está atribuída a um ente federativo subnacional**, o que levanta dúvidas sobre o papel da governança metropolitana nesse sentido.
- Problemas socioeconômicos estão associados a várias escalas de interação social, sendo uma delas a **escala do planejamento urbano metropolitano**.
- Questões não associadas diretamente ao território tem rebatimento no planejamento metropolitano, como **migrações e crises econômicas**.
- Soluções para problemas socioeconômicos geralmente exigem **ações multidisciplinares e intersetorialidade** governamental.



População na RMC, Paraná, Sul e Brasil, de 1970 a 2010

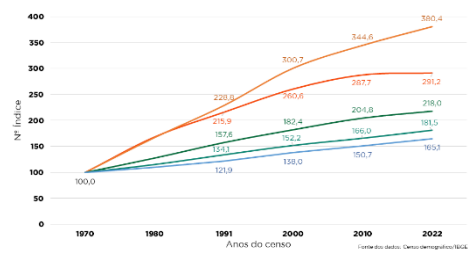

População residente e taxa de variação média anual nos municípios da RMC em 2000, 2010 e 2022

Região	2000		2010		2022		Variação média anual	
	Nº Abs.	Part %	Nº Abs.	Part %	Nº Abs.	Part %	2000/2010	2010/2022
RMC	2.813.237	100,0	3.223.853	100,0	3.560.258	100,0	1,4	0,8
NUC	2.608.846	93	2.993.665	93	3.208.949	93	1,4	0,8
Curitiba	1.587.315	56,4	1.751.907	54,3	1.772.718	49,8	1,0	0,1
Vale do Ribeira	90.708	3	106.945	3	116.380	3	1,1	1,2
Fazenda Rio Grande	62.877	2,2	81.675	2,5	148.873	4,2	2,7	5,1
Piraquara	72.886	2,6	92.982	2,9	118.730	3,3	2,5	2,1
Cerro Azul	16.352	0,6	16.838	0,5	16.134	0,5	0,4	-0,4
Adrianópolis	7.007	0,2	6.376	0,2	6.256	0,2	-0,9	-0,2

Fonte dos dados: Censo demográfico IBGE

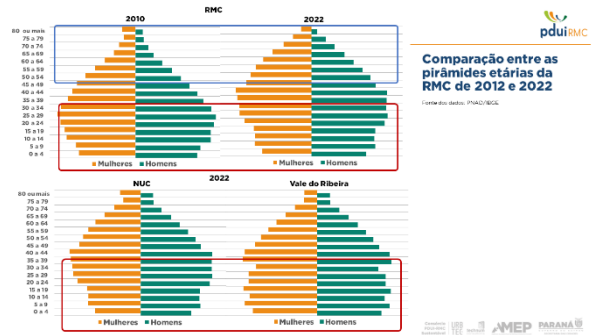

Número índice da população da RMC segundo raça ou cor de 2012 a 2022

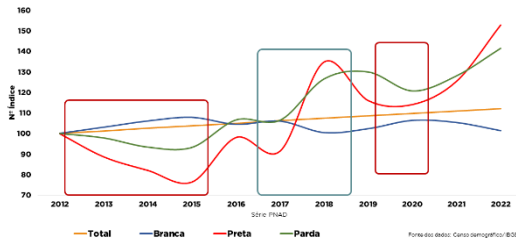

Taxa de desocupação para a RMC, Curitiba e demais municípios, entre 2012 e 2023

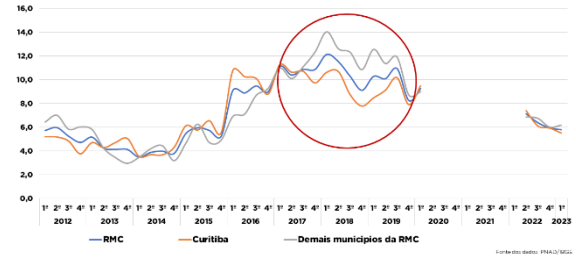

Estoque de empregos formais segundo setor e subsetor de atividade econômica para a RMC, nos anos de 2011, 2015 e 2021

Setor e subsetor de atividade econômica	2011		2015		2021		Variação média anual
	Nº abs	Part. %	Nº abs	Part. %	Nº abs	Part. %	
Extrativa mineral	2.643	0,2	2.786	0,2	2.689	0,2	0,2
Indústria de transformação	227.329	18,2	195.672	15,5	202.501	15,7	-0,1
SIUP	22.146	1,8	20.978	1,7	19.554	1,5	-1,2
Construção civil	76.785	6,1	61.835	4,9	63.202	4,9	-1,9
Comércio	221.826	17,7	231.318	18,3	228.556	17,7	0,3
Serviços	465.090	37,2	502.627	39,7	527.305	41,0	1,3
Ensino	47.725	3,8	52.900	4,2	44.344	3,4	-0,7
Administração pública	226.935	18,1	243.344	19,2	237.343	18,4	0,4
Agropecuária	8.171	0,7	7.124	0,6	6.527	0,5	-2,2
Total	1.250.925	100	1.265.684	100	1.287.677	100	0,3

Fonte dos dados: RAIS/IBGE



Remuneração média (em R\$ de 2021) segundo setores de atividade econômica para a RMC nos anos de 2011, 2015 e 2021

Setores econômicos	2011	2015	2021	Variação média anual
Extrativa mineral	2.710	4.180	2.652	-0,2
Indústria de transformação	2.438	4.102	2.905	1,8
SIUP	7130	9.474	5.874	-1,9
Construção Civil	2.946	3.964	2.622	-1,2
Comércio	4.186	4.811	3.348	-2,2
Serviços	3.464	4.789	3.253	-0,6
Administração Pública	6.460	9.180	6.766	0,5
Agropecuária	1.908	2.836	2.196	1,4
Total	3.970	5.556	3.865	-0,3

Nota: Deflacionado para R\$ de 2021
Fonte dos dados: RAIS/IBGE



Ranking de regiões metropolitanas segundo IDHm e seus componentes, conforme amostragem selecionada, entre 2016 e 2021

Ano	Ranking IDHm	Mudança 2016	Região metropolitana	IDHm	Posição IDHm Renda	IDHm Renda	Posição IDHm Educação	IDHm Educação	Posição IDHm Longevidade	IDHm Longevidade
2016	1	-	São Paulo	0,87	1	0,816	1	0,86	1	0,925
	2	-	Florianópolis	0,84	2	0,809	3	0,828	4	0,897
	3	-	Curitiba	0,83	4	0,785	5	0,817	5	0,859
	4	-	Rio de Janeiro	0,82	5	0,773	8	0,773	3	0,905
	5	-	Grande Vitória	0,81	8	0,749	9	0,769	2	0,917
	6	-	Belo Horizonte	0,8	6	0,765	6	0,784	7	0,868
	7	-	Porto Alegre	0,8	3	0,79	14	0,739	6	0,875
	8	-	Vale do Rio Cuabá	0,8	9	0,743	2	0,837	11	0,815
	9	-	Goiania	0,78	7	0,751	6	0,784	10	0,815
	10	-	Recife	0,77	12	0,73	11	0,758	11	0,813
2021	1	0	São Paulo	0,84	2	0,791	1	0,849	1	0,89
	2	0	Florianópolis	0,83	1	0,808	2	0,83	4	0,862
	3	0	Curitiba	0,81	5	0,77	4	0,809	5	0,853
	4	0	Rio de Janeiro	0,81	4	0,776	10	0,774	3	0,869
	5	11	Belo Horizonte	0,8	6	0,767	5	0,801	7	0,824
	6	11	Grande Vitória	0,8	8	0,743	11	0,769	2	0,883
	7	0	Porto Alegre	0,79	3	0,783	15	0,749	6	0,854
	8	11	Goiania	0,76	9	0,735	6	0,8	19	0,758
	9	11	Vale do Rio Cuabá	0,76	10	0,727	8	0,792	11	0,762
	10	0	Recife	0,75	14	0,688	9	0,782	9	0,773

Fonte dos dados: IBGE/IBGE



IDHm nos municípios

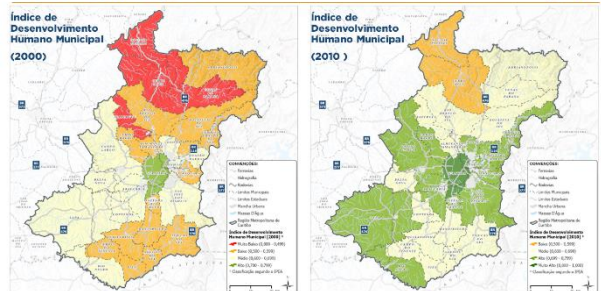

Ranking das regiões metropolitanas segundo IVS e seus componentes, conforme amostragem selecionada, entre 2016 e 2021

Ano	Ranking	Mudança 2016	Região metropolitana	IVS	IVS Infraestrutura Urbana	IVS Capital Humano	IVS Renda e Trabalho
2016	1	-	Curitiba	0.186	0.245	0.139	0.175
	2	-	Porto Alegre	0.217	0.295	0.163	0.194
	3	-	Belém	0.239	0.228	0.196	0.294
	4	-	Belo Horizonte	0.242	0.298	0.168	0.259
	5	-	São Paulo	0.252	0.401	0.138	0.217
	6	-	Rio de Janeiro	0.267	0.411	0.164	0.226
	7	-	Salvador	0.268	0.276	0.186	0.341
	8	-	Fortaleza	0.276	0.306	0.246	0.276
	9	-	Recife	0.309	0.385	0.216	0.324
2021	1	0	Curitiba	0.195	0.246	0.142	0.198
	2	0	Porto Alegre	0.221	0.296	0.148	0.218
	3	11	Belo Horizonte	0.244	0.297	0.162	0.273
	4	13	Salvador	0.262	0.261	0.172	0.354
	5	12	Belém	0.263	0.237	0.194	0.356
	6	11	São Paulo	0.275	0.404	0.162	0.259
	7	11	Fortaleza	0.281	0.299	0.232	0.313
	8	12	Rio de Janeiro	0.293	0.403	0.169	0.306
	9	0	Recife	0.345	0.405	0.230	0.402

Fonte: IBGE, PNAC, IPEA

IVS nos municípios

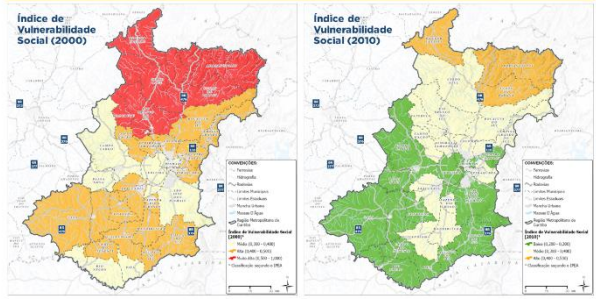

Prosperidade social nos municípios

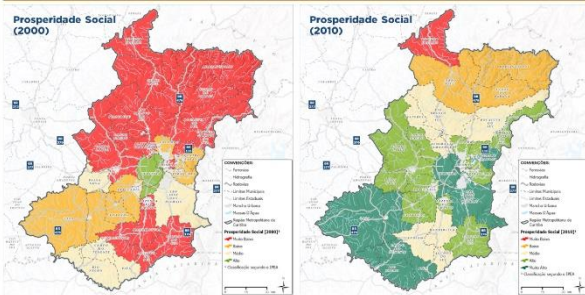

Número de óbitos na RMC, entre 1996 e 2021

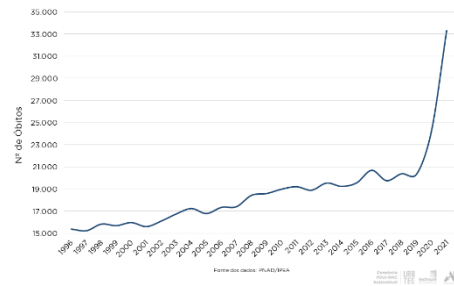

Número de interações aprovadas na RMC entre 2008 e 2022

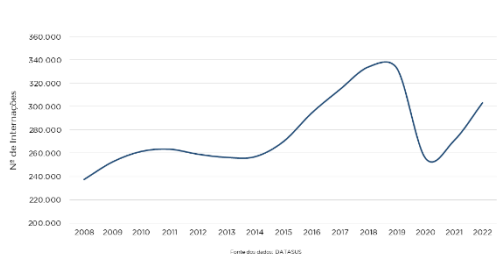

Número absoluto e participação percentual de matrículas e estabelecimentos de ensino na educação básica na RMC, nos anos de 2012, 2016 e 2022

Tipo de registro / nível de ensino	2012		2016		2022		Variação média anual	
	Nº abs.	Part. %	Nº abs.	Part. %	Nº abs.	Part. %		
Matrículas	Educação infantil	112.123	13,6	133.131	15,9	150.153	16,8	3,0
	Ensino fundamental	467.105	59,0	458.205	54,8	432.195	54,2	-1,2
	Ensino médio	145.233	17,6	142.344	17,0	138.797	17,4	-0,5
	Educação de jovens e adultos	45.802	5,5	49.209	5,9	5.567	3,2	0,7
	Ensino profissional	35.158	4,3	53.502	6,4	0.807	6,4	3,8
Total	825.401	100,0	836.391	100,0	797.519	100,0	-0,3	
Estabelecimentos de ensino	Educação infantil	2.044	47,5	2.080	47,8	2.419	51,7	1,7
	Ensino fundamental	13.79	31,9	1.355	31,2	1.331	28,4	-0,4
	Ensino médio	448	10,4	464	10,7	464	9,9	0,4
	Educação de jovens e adultos	343	7,9	312	7,2	276	5,9	-2,1
	Ensino profissional	107	2,5	136	3,1	189	4,0	5,9
Total	4.321	100,0	4.347	100,0	4.679	100,0	0,8	
Média de matrículas por estabelecimento	Educação infantil	55		64		62		1,2
	Ensino fundamental	353		338		325		0,8
	Ensino médio	324		307		299		-0,8
	Educação de jovens e adultos	134		168		93		3,5
	Ensino profissional	328		393		269		2,0
Total	191		192		170		-1,1	

IDEB dos anos iniciais nos municípios

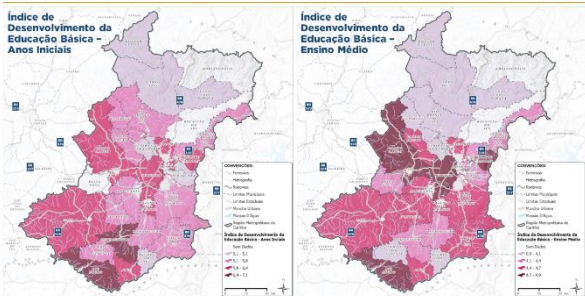

Atendimentos do 156 com a população de rua

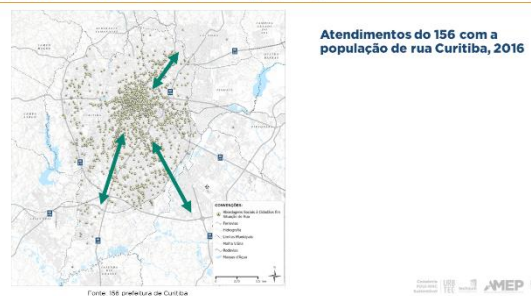

Número de migrantes que residem na RMC e que requisitaram RNE, entre os anos de 2000 a 2022

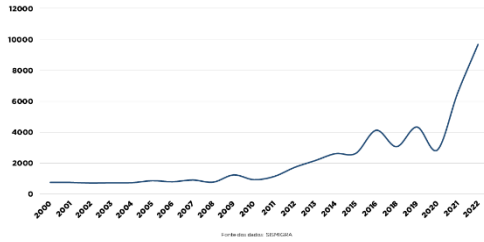

Patrimônio Histórico Cultural

Edifícios, objetos, ritos e saberes que contam uma história e **refletem a cultura e identidade de um povo.**

POR ISSO DEVEM SER PRESERVADOS

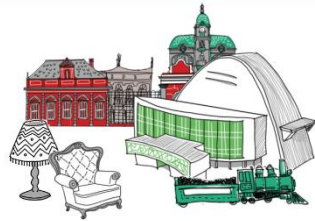

Fonte das Figuras: Acervo do autor

Patrimônio Histórico e Cultural

Níveis de Preservação: Tombamento

- Patrimônio da Humanidade - UNESCO
- Tombamento Nacional - IPHAN-PR
- Tombamento Estadual - Secretaria de Estado da Cultura
- Patrimônio Municipal - Tombamentos Municipais

Os municípios que possuem lei de tombamento e salvaguarda do Patrimônio Cultural possuem o tombamento feito pela Secretaria da Cultura ou órgãos afins.

O que é o Patrimônio Histórico Cultural

O patrimônio histórico cultural se divide em:

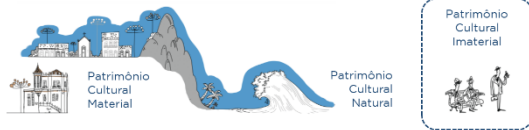

A Constituição Federal de 1988, em seus artigos 215 e 216, ampliou a noção de patrimônio cultural ao reconhecer a existência de **bens culturais de natureza material e imaterial.**

Patrimônio Histórico Cultural Imaterial

Definição IPHAN

Práticas e domínios da vida social que se manifestam em **saberes, ofícios e modos de fazer; celebrações; formas de expressão** cênicas, plásticas, musicais ou lúdicas; e nos **lugares** (como mercados, feiras e santuários que abrigam práticas culturais coletivas).

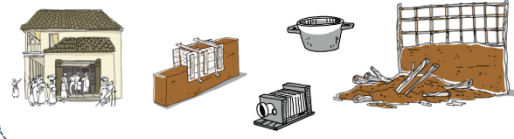

Patrimônio Histórico Tombado pela Secretaria de Estado da Cultura

- Coleções etnográficas e museográficas
- Imóveis isolados Coloniais
- Imóveis isolados Ecléticos
- A partir dos anos 1980 foi ampliado para conjuntos urbanos e bens culturais
- A partir dos anos 1990 foi ampliado para imóveis Modernos (1940-1970)
- Alguns imóveis ecléticos são à imigração europeia

Inventário da Região Metropolitana de 1977 - Revisitado em 2022

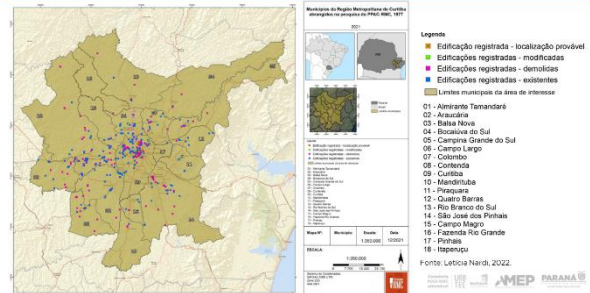

Primeira Imagem da Região Metropolitana de Curitiba

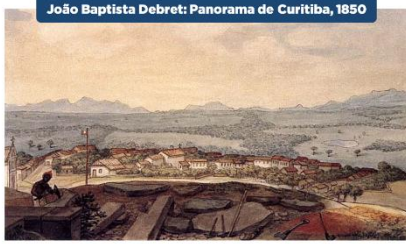

João Baptista Debreit: Panorama de Curitiba, 1850



A região em 1915 - Mapa de colônias e caminhos

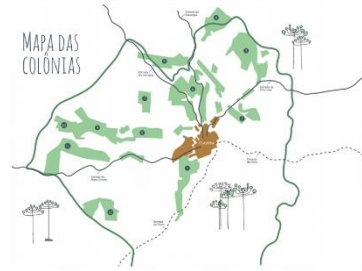

- COLÔNIAS**
- 1 Colônia Dantas
 - 2 Colônia Argentina
 - 3 Colônia Santa Cândida
 - 4 Colônia São Venâncio
 - 5 Colônia Santa Gabriela
 - 6 Colônia Pilarzinho
 - 7 Colônia Santa Felicidade
 - 8 Colônia Santo Inácio
 - 9 Colônia Orleans
 - 10 Colônia D. Pedro
 - 11 Colônia Riviera
 - 12 Colônia D. Augusto
- Fonte: Acervo do autor



Lacunas a serem preenchidas



- Patrimônio Material e Imaterial indígena
- Patrimônio Material e Imaterial Negro
- Patrimônio Imaterial Rural (cinturão verde da RMC)
- Patrimônio Cultural Material e Imaterial Quilombola
- Patrimônio Arqueológico



- Patrimônio Material e Imaterial linguístico (vinculado à imigração)
- Patrimônio Industrial
- Patrimônio Ferroviário
- Ampliar a natureza dos bens materiais
 - a. Produzidos entre 1920 e 1960: Arte déco, neocoloniais, modernos

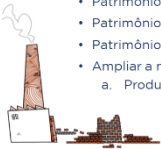

Influência social



Fonte: @babuki



Dinâmica



Dinâmica, dentro das sedes



Formação dos grupos, dentro das sedes

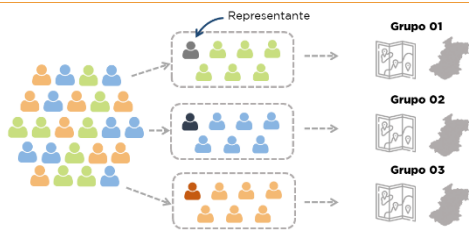

A divisão dos grupos, dentro das sedes, se guiará pela **quantidade de participantes**, porém todos discutirão a região da **sede em que estão presentes**



Como preencher as fichas?



Dentro do seu grupo

1 Indicar no **Mapa Base** os apontamentos



3 Definir as **cinco prioridades** entre as observações elencadas (indicar a ordem de prioridade - 1ª, 2ª...)

2 Descrever as **observações** para o tema



Como preencher as fichas?



Em conjunto aos outros grupos

1 Consenso dos cinco destaques regionais para a FPIC

2 Apresentação de um representante



Perguntas norteadoras



- 5** Como funcionam os **convênios municipais** nas áreas de desenvolvimento social (saúde, educação, etc) do seu município? Em que sentido a autoridade metropolitana poderia ajudar?
- 6** Quais são as **identidades culturais** da Região Metropolitana de Curitiba?
- 7** Como essas identidades culturais se manifestam?
- 8** Quais **edifícios, saberes, costumes, manifestações culturais e ritos** devem ser preservados?



Perguntas norteadoras



- 1** Em termos **popacionais**, como você observa as **mudanças da última década** no seu município? E relacionando com as **tendências observadas para a RMC**, procurando destacar distanciamentos e aproximações?
- 2** Em termos de **trabalho e renda**, como ocorre o rebatimento da **crise** observada na última década no seu município?
- 3** Em que posição o seu município e a sua região se situam nas **desigualdades estruturais históricas** da RMC? Quais são as **condicionantes sócio-históricas** que permitem essa conclusão?
- 4** Quais são os **gargalos dos serviços públicos municipais** e como a autoridade metropolitana poderia ajudar a superá-los?



Dúvidas ou sugestões?
Entre em contato conosco!

+55 41 3281.1800
contato@pdui-rmc.com.br
www.pdui-rmc.com.br



VERSÃO PRELIMINAR